Rok B

4. ADVENTNÁ NEDEĽA

R.: Tvoje milosrdenstvo, Pane, o- spe-vo-vať budem na-ve - ky.

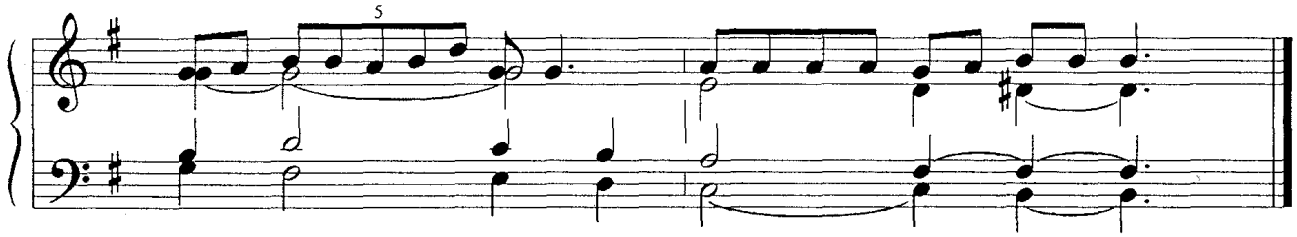

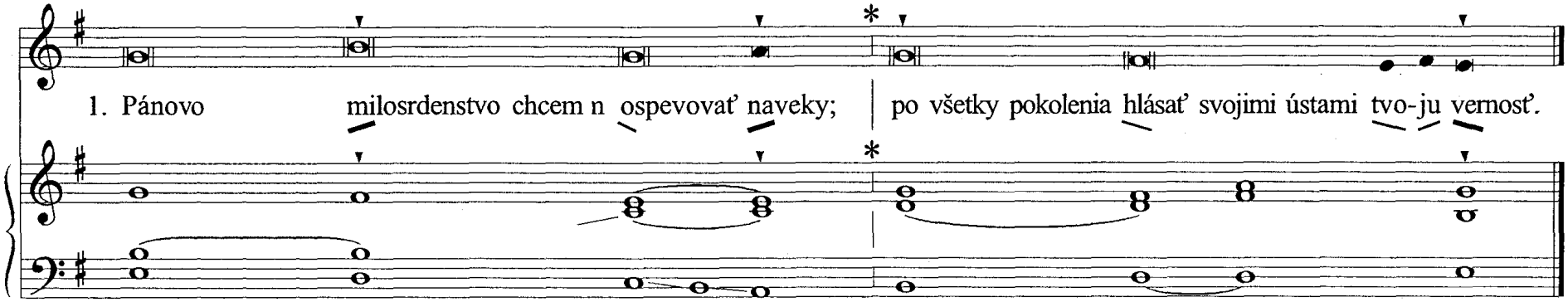

1. Pánovo milosrdenstvo chcem n ospevovať naveky; | po všetky pokolenia hlásať svojimi ústami tvo-ju vernosť.

man.

Veď ty si povedal:|„Moje milosrdenstvo je ustanovené naveky.”* Tvoja vernosť je u- pev- nená v nebesiach.-***R.***

2. „Zmluvu som uzavrel so svojím vyvo- leným, * svojmu služobníkovi Dávi- do- vi som prisahal:
Naveky zais- tím tvoj rod * a postavím tvoj trón,|
čo pretrvá všetky poko- lenia.”-***R.***

3. On bude volať ku mne:| Ty si môj Otec, * môj Boh a úto- čište mojej spásy.
Naveky mu svoju milosť zachovám * a pevná bude mo- ja zmluva s ním.-***R.***

Aleluja II adventné

A- le- lu- ja, a- le- lu- ja, a- le- lu - ja.

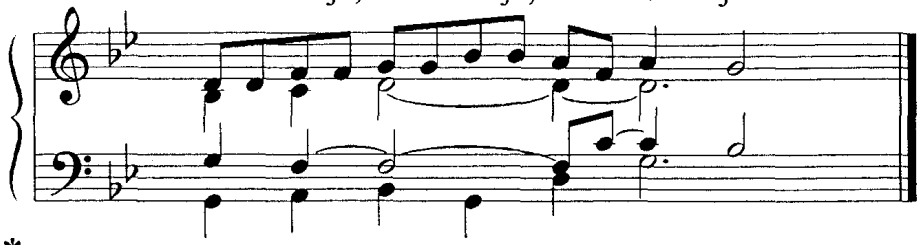

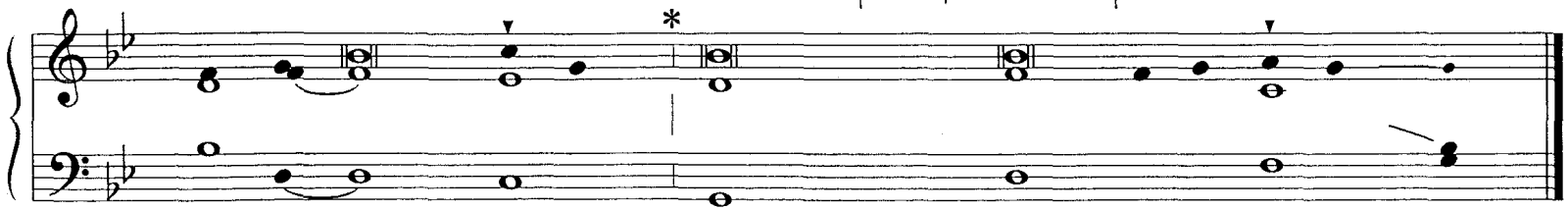

man.

Hľa, slu - žobnica Pá - na; nech sa mi stane podľa tvoj-ho slo - va.